Runleader's for de primeste o nouvea tachymètre/compteur horaire multifonction à retroéclairage numérique RL-HM028. Il peut fonctionner sur n'importe quel moteur à gaz à quatre temps et 2 cylindres. Il dispose d'un système de synchronisation pression, d'un système de mesure du régime, ainsi que d'autres fonctions uniques.

Système de chronométrage et compteur horaire: Le système de mesure du temps de fonctionnement(TOT). Enregistrement du temps de fonctionnement partiel/travail/a mesurée de maintenance/ peut être réglée directement sur 5 (250 heures/mois), 50 ...

Système de mesure RPM comprenant/mesure la vitesse du moteur/affichage/ alarme/ enregistrement et visualisation/AVERTIS/ DÉ réglage/enregistrement de sandwiché/ minimum/ base de variété/maximum/filtre réglé sur 0.05 ou 10 s/s.

Conception Unique comprenant/Construction du boîtier/ boîtiers (ISO20) résistantes, étanches/ étanches automatiquement après le remplacement de la batterie, rétroéclairage vert, grande conception LCD, base d'étanchéité RTU/etc.

De plus, les produits/ ont/ECRITS/CERTIFICATS/ 1. Il s'élèvera au deux ans/CINQ/ sans/Gifle ...

Multifunction tach hour meter

Ce compteur horaire tachi conçoiten le contrôle total d'heures de fonctionnement et le temps partiel du moteur à essence en enregistrant le temps de travail et le temps de maintenance. Il peut également afficher le nombre de tours/ minute et le temps partiel accumulé. Le synchronisation partielle peut être utilisée et réinitialisée en appuyant sur la touche.

Timing system
TOT JOB

TOT Accumulating total hours
Accumulating total hours of operation
Hour resolution: 0.25 hours
Hour resolution: Resetable/Non-resetable

JOB Recording partial time
Recording partial time of engine
Hour resolution: Resetable/Non-resetable

Le moteur à essence nécessite un entretien du bon moment, afin de garantir de bonnes performances. La fonction SVC du tachymètre est de rappeler au bon moment. Cette façon peut être réglée par l'utilisateur. C'est un super compteur horaire ou minuteur.

Timing system Maintenance Timer

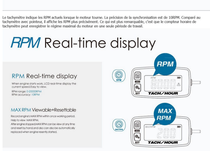

SVC:
Maintenance Time can be set.
Maintain engine in time.

Maintenance reminders can be set in accordance with engine demands.
Maintenance time can be set to: 0-250H.
The default maintenance time 25H.
Method: countdown.
The time can be adjusted to 0.5, "5HC" flashes to remind maintain the engine.

RPM Real-time display

Le tachymètre indique les RPM actuels lorsque le moteur tourne. La précision de la synchronisation est de 100RPM. Comparé au tachymètre avec pointeur, il affiche les RPM plus précisément. Ce qui est plus remarquable, c'est que le compteur horaire de tachymètre peut enregistrer le régime maximal du moteur en une seule période de travail.

RPM Real-time display

RPM Real-time display
When engine starts work, LCD real-time display the current engine RPM.
RPM range: 0-9999RPM
Resolution: 1RPM

MAX RPM Record/Reset/Hold
Record engine RPM when it is working and the highest one is kept.
Hold engine RPM when it is stopped.
Reset the recorded RPM to zero and re-record the highest one when it is working.
Hold and reset RPM are optional.

2 Refresh Rate

Refresh rate: 0.5 or 1 (default value: 0.5)
Set the refresh rate to 0.5 if you want the RPM to be more sensitive. Set it to 1 if you want smooth and accurate data.
0.5: indicates fast sampling/ indicates data quickly and accurately. 1: indicates slow sampling/ indicates data more stable.

Comment le régime diesel endommagera le moteur en fonction de la marque du moteur. Différentes marques, différents RPM limite. Le tachymètre peut enregistrer automatiquement le régime maximal. Comme il est important de rappeler les RPM limites/ le tachymètre peut régler l'alerte de surrégime par les utilisateurs.

High RPM Setting & Alert Display

High RPM Setting
High RPM Setting range: 1000-20000RPM
The default value: 8000RPM

High RPM Alert
Minimum alert setting value of RPM
When the engine RPM is too high
The warning symbol flashes to remind the user.
Remind the user to control the engine speed
Reset the engine speed to excessive speed of the engine.

Cela peut être utilisé sur le tachymètre à différents moteurs et machines. C'est le compteur de régime idéal pour les paramètres, les micro-plasma, les moteurs marins à hélèmes et à hélèmes/ Egalement utilisé pour les pompes, les générateurs, moteurs, les balayeuses miniatures, les moteurs, les fondeurs, les ventilateurs et les transporteurs.

8 Engine Type Setting

Products can be used for most gasoline engines
Adaptable features: eight kinds of stroke
The default mode: 4T/1E

Product use for:

4-STROKE 2-CYLINDER	2-STROKE 4-CYLINDER	2-STROKE 2-CYLINDER	4-STROKE 12-CYLINDER
4-STROKE 1-CYLINDER	4-STROKE 3-CYLINDER	4-STROKE 6-CYLINDER	4-STROKE 5-CYLINDER

Large backlight backlight, easy to read, extremely clear, Green backlight display, the screen light backlight, can adjust the set parameters and read data at darkness.
Let the screen by pressing the button backlit with display 20 more power saver.

Features-Large LCD

Largest LCD in similar products

5 digit large display, easy to read

LCD size: 1.93"x0.7" (**49.3mmx18.5mm**)RL-HM028;RL-HM019 LCD: is 2.9 times as big as RL-HM084 ; 2.1 times as big with, HM019 Data reading is easier.

Ce tachymètre se sélectionne pour d'alternateur supplémentaire. Il dispose d'une batterie intérieur et le batterie peut être remplacée. Les données seront automatiquement enregistrées lors du remplacement de la batterie. Il a une durée de vie plus longue que le tachymètre, dont la batterie ne peut pas être remplacée.

Unique Design
Battery Replaceable

Battery replaceable, Lifetime longer

Battery using the standard model: CR2032, 210mAH.
Simple Operation of replacing battery : ordinary coin can finish changing.
Battery can be normally used more than 2 years in standby.

Low Power Consumption
Minimum Current : 5uA
Standby current consumption : 5uA
Battery more durable
Lifetime longer than similar products

Battery Power Display
4 low power display
Battery power display
When the battery is nearly exhausted, the battery power icon will flash. To know the remaining capacity of battery, it is convenient to use. To ensure adequate power to work, To make sure clearly visible of LCD every time.

Meticulous PCB design
More reliable, stable and accurate
Fully automatic compensation
Fully automatic calibration
Fully automatic temperature compensation

Data Storage Automatically
Save all data automatically.
Data will not be lost when changing battery
The product automatically stored all the data and parameters set by the user,High quality **EEPROM** ensure data storage for long time.
When replacing the battery, data will not be lost.

Dimensional Drawing

Other Specifications
Digital display height 0.5"(12mm).
Double blister card packaging.
More safe transportation.

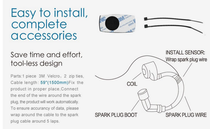

Easy to install, complete accessories

Save time and effort, tool-less design

Parts I piece: 3M Velcro, 2 zip ties, Cable length: **59"(1500mm)** for product in proper place,Connect the end of the wire around the spark plug,the product will work automatically.
To ensure accuracy of data, please keep around the cable to be tight, cable length around 5 laps.